

# EXAMEN DE SALUD INICIAL

- Los **Exámenes de Salud Iniciales** ayudan a identificar y controlar los problemas médicos urgentes de un niño que se podrían pasar por alto en la transición de su hogar a una colocación fuera del hogar con un cuidador.



## ¿Cuál es el propósito de un Examen de Salud Inicial?

La Administración de Menores (Children's Administration) desea asegurarse de que los niños colocados en cuidado fuera del hogar en el estado de Washington reciban la mejor atención a la salud que sea posible.

Los niños que experimentan abuso infantil y abandono suelen tener necesidades de atención a la salud insatisfechas.

A fin de poder satisfacer mejor las necesidades de los niños e identificar problemas de salud físicos críticos, la Administración de Menores necesita su ayuda para garantizar que todo niño colocado bajo su cuidado reciba un Examen de Salud Inicial.

El Examen de Salud Inicial debe realizarse lo antes posible, pero a más tardar cinco (5) días después de que un niño ingrese en el cuidado fuera del hogar.

## ¿Adónde llevo a un niño que está bajo mi cuidado para que reciba un Examen de Salud Inicial?

Siempre que sea posible, es el propio proveedor médico del niño quien debería realizar el Examen de Salud Inicial.

El trabajador social del niño puede ayudarle a encontrar un proveedor médico calificado para que complete el Examen de Salud Inicial si el proveedor médico del niño no puede atenderlo en un plazo de 5 días desde la colocación, o si el niño no tiene un proveedor médico.

El Examen de Salud Inicial puede ser realizado por un Médico (MD), un Asistente de Médico (PA) o un Profesional de Enfermería Registrado Avanzado (ARNP).

**NOTA: Para los niños a partir de los 12 años, las leyes de confidencialidad no permiten que se proporcione a los cuidadores información sobre embarazo, control de la natalidad o tratamientos para enfermedades de transmisión sexual.**

## ¿Qué debo llevar a la cita del Examen de Salud Inicial?

Los proveedores médicos necesitan conocer la mayor cantidad de información de salud de un niño que sea posible. Cuando un niño ingresa en un cuidado fuera del hogar, a menudo hay poca o ninguna información de salud disponible.

Pida al trabajador social del niño toda la información de salud, incluyendo el formulario de Información del Niño/ Referencia para la Colocación (DSHS 15-300), que usted debe recibir en un plazo de 3 días desde la colocación del niño en su hogar.

Cuando se programe el Examen de Salud Inicial, el proveedor médico o la clínica médica podrían pedirle que lleve a la cita toda la información médica que esté disponible.

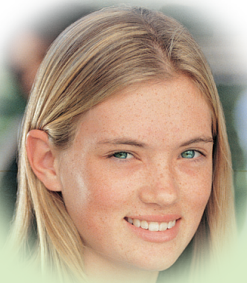

## ¿A qué prestará atención el médico en la cita del Examen de Salud Inicial?

El Examen de Salud Inicial proporciona una noción rápida del estado de salud actual del niño, que incluye:

- Estatura, peso y crecimiento.
- Presión arterial y otros signos vitales.
- Información sobre el estado de salud del niño.
- Estado de vacunación, si está disponible.
- Para los niños a partir de los 12 años, preguntas relacionadas con el sexo y el control de la natalidad.
- Examen físico completo. Cuando sea necesario, el proveedor médico también podrá examinar el desarrollo sexual del niño.
- Referencias a otros especialistas médicos, de ser necesario.

**Nota:** Siempre que sea posible, pídale al proveedor médico una copia impresa de la información del Examen de Salud Inicial. El trabajador social también podrá proporcionarle un sobre prepagado para entregar al proveedor médico, de manera que la información pueda enviarse por correo directamente al trabajador social.

## EXAMEN DE SALUD INICIAL

- ▶ Siempre que sea posible, es el propio proveedor médico del niño quien debería realizar el **Examen de Salud Inicial**.

*Valoramos su tiempo y su esfuerzo por garantizar que los niños reciban la atención a la salud más adecuada y oportuna posible.*

**¡GRACIAS!**

### ¿Se requiere aun un examen del niño sano dentro de un plazo de 30 días desde la colocación del niño en mi hogar?

Sí. El Examen de Salud Inicial es una breve observación del niño y no aborda todas las áreas que se incluyen en un examen del Niño Sano, a veces denominado Evaluación, Diagnóstico y Tratamiento Tempranos y Periódicos (EPSDT, por sus siglas en inglés).

Si el propio proveedor médico del niño puede realizar el Examen de Salud Inicial, es posible que el examen del Niño Sano se pueda completar en ese mismo momento, en lugar de programar dos citas por separado. Sin embargo, la cita debe cubrir todas las partes del examen del Niño Sano/EPSDT, incluyendo el estado de salud físico, de desarrollo, mental, de la vista y de la audición.



### ¿Con quién debo comunicarme si tengo alguna pregunta?

**Preguntas generales:** Llame al trabajador social del niño

**Elegibilidad para Medicaid:** Llame al Equipo Médico para Hogares Suplentes al 1-800-562-3022, ext. 15480



Los proveedores médicos necesitan conocer la mayor cantidad de información de salud de un niño que sea posible.